ご注意 チケット申し込み受付期間後のキャンセル・変更はできません。予めご了承のうえお申し込みください。申し込みの際は、必ずP.12のチケット申し込み方法をお読みください。

はなまるプレス

ならコープ 2026年 4月1回

【チケットに関するお知らせ】
各種チケットは状況によりご案内の内容が予告なく変更となる場合がございます。各お問い合せ先のHP等で最新の情報をご確認ください。

4月1回別チラシのご案内
大阪松竹座 さよなら公演
御名残五月大歌舞伎
こちらもみてね!

はなまるプレスのご案内
スマホでチェック!

P9 シンエイ ヘルスケア商品
P10 公益社 組合員価格 資料請求
P11 チケット 演劇・コンサート・ホテルランチ など

南座　5月『歌舞伎鑑賞教室』

限定あり | 発送 4/29 | 請求 5/4～5/8

歌舞伎が初めての方でも安心！
見て・聞いて・わかる、南座の歌舞伎鑑賞教室

毎年、子どもから学生、大人まで幅広い世代のお客様に親しまれている本公演。
歌舞伎を「知る楽しさ」と「観る感動」を、ぜひ南座で体験してください。

会場 **南座**
（阪急京都河原町駅徒歩約3分、京阪祇園四条駅すぐ）

券種	当日価格	ならコープ価格
全席指定	4,000円	3,000円

事務手数料1枚につき180円加算

公演日時		注文番号
5月15日(金)	11:00	132639
5月16日(土)	17:00	132663
5月17日(日)	13:30	132648
5月19日(火)	11:00	132642
	14:30	132654
5月20日(水)	14:30	132657
5月21日(木)	11:00	132645
	14:30	132660
5月24日(日)	13:30	132651
	17:00	132666

4歳以上はチケットが必要です。　全席指定席となります。
お客さまによる座席のご指定はできません。
演目・出演者などは、変更となる場合がございます。
公演の詳細に関しては「松竹公式サイト https://www.shochiku.co.jp/」にてご確認ください。
開場は開演の30分前（予定）

▶南座 075-561-1155

桂吉弥独演会

限定あり | 発送 4/22 | 請求 5/4～5/8

桂紅雀

桂二豆

<予定演目>
「開口一番」　桂二豆
「試し酒」　桂吉弥
「おたのしみ」　桂紅雀
「不動坊」　桂吉弥
中入
「たちきり」　桂吉弥
（演目順、予定）

会場 **奈良県橿原文化会館 大ホール**
（近鉄大和八木駅北口から徒歩約3分）

公演日時	券種	当日価格	ならコープ価格	注文番号
5月24日(日) 13:00	S席	3,400円	2,900円	132609
	A席	2,300円	1,800円	132612

事務手数料1枚につき180円加算

未就学児入場不可　お席は、全席指定S席（前方2／3）、A席（後方1／3）となります。
入場前の体温が37.5度以上の方は入場いただけません。（2027年5月（予定）の桂吉弥独演会に振替させていただきます）。　車椅子ご使用の方、階段歩行困難な方は事前にご連絡ください。

▶奈良労音 0742-26-1415

桂文珍独演会　JAPAN TOUR 2026 ～一期一笑～

限定あり | 発送 4/15 | 請求 4/20～4/24

恒例の桂文珍独演会の奈良・橿原公演を開催。
古典から創作・新作など数多くの厳選された演目の中から語られる今回の舞台。会場中に笑いと幸せを運ぶ“文珍ワールド”をたっぷりお楽しみ下さい。

会場 **奈良県橿原文化会館 大ホール**
（近鉄大和八木駅北口から徒歩約3分）

券種	当日価格	ならコープ価格
均一指定	4,800円	4,300円

事務手数料1枚につき180円加算

公演日時	注文番号
5月30日(土)13:00	132618

※公演中は自席までご案内できない場合がございます。　未就学児入場不可

▶グリークス 06-6966-6555

5月『舟木一夫シアターコンサートin南座』

限定あり | 発送 4/22 | 請求 5/4～5/8

時代を超えて響く歌声。
舟木一夫、南座にて至高のシアターコンサート――
青春とともに歩んだ名曲の数々を、歴史薫る南座でお届けします。
もう一度、あなたの青春に灯りを。

会場 **南座**
（阪急京都河原町駅徒歩約3分、京阪祇園四条駅すぐ）

券種	当日価格	ならコープ価格
S席（1・2階）	12,500円	11,500円

事務手数料1枚につき180円加算

公演日時	注文番号
5月 8日(金)13:30	132669
5月 9日(土)13:30	132672
5月10日(日)13:30	132675

4歳以上はチケットが必要です。
A席（3階）もありますが、S席（1・2階）のみのご案内。
開場時間：開演の30分前（予定）　公演時間：約2時間30分（予定）

▶南座 075-561-1155

日本生命セ・パ交流戦 2026 阪神タイガースVS埼玉西武ライオンズ　阪神甲子園球場

限定あり | 発送 5/13 | 請求 5/18～5/22

1塁側：阪神タイガース
3塁側：埼玉西武ライオンズ
1塁アルプス席（全席指定席）

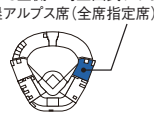

2026シーズンより阪神甲子園球場に限り「ラッキーセブンのジェット風船演出」を再開いたします。
※ジェット風船のご使用については、阪神タイガース公式サイト等でご確認ください。

©阪神タイガース

会場 **阪神甲子園球場**
（阪神甲子園駅徒歩約3分）

券種（指定席）		当日価格	ならコープ価格
1塁アルプス席	おとな	2,600円	2,600円
	こども	900円	900円

事務手数料1枚につき180円加算

試合日時	券種（指定席）	注文番号
6月2日(火) 18:00	おとな	132627
	こども	132630
6月3日(水) 18:00	おとな	132633
	こども	132636

こども：4歳～中学生 ※3歳以下無料、但しお席の必要な方はチケットが必要。お一人様6枚まで
※試合が中止になった場合の返金はならコープよりさせていただきます。球場やプレイガイドでは返金できません。
※試合観戦の約定として阪神タイガースが定める「試合観戦契約約款」を適用します。　※チケットの営利目的での転売は禁止です！ 阪神タイガース主催試合のチケットは「チケット不正転売禁止法(特定興行入場券の不正転売の禁止等による興行入場券の適正な流通の確保に関する法律)」に定められた「特定興行入場券」に該当します。主催者の同意なく第三者へ有償譲渡することは禁止します。転売行為を業として行うことは法律違反となり、刑事罰の対象になる可能性があります。　※必ずご購入、ご来場前に阪神タイガース公式サイトでご確認ください。　公式HP: https://hanshintigers.jp/

▶甲子園球場 0798-47-1041 試合の有無等 050-5527-2512

プリンスアイスワールド2025-2026 “PIW THE MUSICAL The Best of BROADWAY” 和歌山公演

限定あり | 発送 5/20 | 請求 5/25～5/29

荒川静香、高橋大輔、坂本花織 豪華メダリストと
プリンスアイスワールドチームが贈る日本最高峰のアイスショー和歌山初上陸！

出演：【キャスト】プリンスアイスワールドチーム
【ゲスト】荒川静香
村元哉中&高橋大輔
織田信成
樋口新葉
坂本花織
中田璃士　ほか

会場 **和歌山ビッグホエール**
（JR和歌山駅徒歩約15分）

券種	当日価格	ならコープ価格
アリーナ	24,000円	22,900円
スタンドSS	19,000円	17,900円
スタンドS	14,000円	12,900円

事務手数料1枚につき180円加算

	公演日時	注文番号
アリーナ	6月20日(土)12:00	132888
	6月20日(土)16:30	132897
	6月21日(日)14:00	132906
スタンドSS	6月20日(土)12:00	132891
	6月20日(土)16:30	132900
	6月21日(日)14:00	132909
スタンドS	6月20日(土)12:00	132894
	6月20日(土)16:30	132903
	6月21日(日)14:00	132912

4才以上チケット必要（3才以下は無料。おとな1名につきこども1名の膝上鑑賞可能。但し、お席の必要な方は有料）　アリーナ席は3歳以下のお子さまを連れての膝上鑑賞不可。　今回取り扱いの券種は上記のみです。　出演者は都合により変更になる場合がございます。車イスでのご来場のお客様は、スタンドS席をご購入の上、サンライズプロモーションまでお問い合わせください。公演に関する詳しい内容はホームページでご確認ください。　公式HP：https://gakuon.co.jp/sp/piw2026wkym/

▶サンライズプロモーション 0570-00-3337（平日12:00～15:00）

今井美樹 40th Anniversary “Our Songs!!” TOUR 2026 ~smile~

限定あり | 発送 6/3 | 請求 5/25～5/29

※今回に限り、チケット発送前のご請求となります。ご了承ください。
※チケット発送が公演日間近になります。受け取りにご注意ください！

歌手デビュー40周年を迎え、
約8年ぶりのオリジナルアルバム
『smile』をリリースする今井美樹の
アニヴァーサリー公演が決定!!

会場 **フェスティバルホール**
（大阪メトロ肥後橋駅下車、4番出口直結）

券種	当日価格	ならコープ価格
均一指定	11,000円	11,000円

事務手数料1枚につき180円加算

公演日時	注文番号
6月13日(土)17:00	132597
6月14日(日)17:00	132600

お一人様4枚まで　3歳以上有料。　3歳未満でも座席が必要な場合は有料。

▶キョードーインフォメーション 0570-200-888

アンジェラ・アキ Angela Aki Tour 2026 SHADOW WORK

限定あり | 発送 5/20 | 請求 5/25～5/29

ニューアルバム「SHADOW WORK」を携え、全国30都市ツアーを開催！

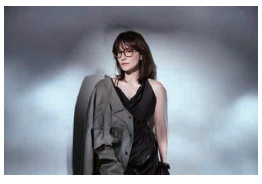

会場 **文化パルク城陽 プラムホール（東館2階）**
（近鉄寺田駅東出口から南へ450m）

券種	当日価格	ならコープ価格
均一指定	9,900円	9,900円

事務手数料1枚につき180円加算　お一人様4枚まで

公演日時	注文番号
8月5日(水)18:30	132588

未就学児入場不可
駐車場は有料です。なお公演専用駐車場ではありません。公共交通機関をご利用ください。車椅子、介助席をご利用の方は下記までお問い合わせください。

▶文化パルク城陽 0774-55-1010

チケット申し込み方法

受付期間：3月23日(月)～3月28日(土)　右記内容をご確認の上、お申し込みください。

限定あり…確保できる枚数を超える場合は抽選となります。　発送…チケットを発送する日です。　請求…請求明細書に記載されるお日にちです。（店舗利用の方はお振込となります。）

■共同購入・こまどり便・受取ハウスご利用の場合
*代金のお支払いは登録口座から引き落とします。
●通常はOCR注文書で4月1回注文用紙の6桁番号注文欄に注文番号・数量をご確認のうえご記入ください。
●お電話でのご注文はコールセンターへ
0120-577-039
8:30～21:00（土曜18:00まで）日曜休業
携帯電話・県外・IP電話からは 0743-68-3100
●インターネットでのご注文は「eフレンズ・なら」から　ならコープ　検索

■店舗利用（共同購入・こまどり便・受取ハウスをご利用でない場合）
*代金のお支払いは銀行振込となります（振込手数料組合員負担）。
なお、ご利用金額により事前にお振込いただき入金確認後の発送となる場合がございます。
ハガキ又はメール・FAXにてお申し込みください。お申し込みの場合は以下の事柄をご記入ください。
①氏名 ②組合員番号 ③郵便番号 ④住所 ⑤電話番号 ⑥注文番号 ⑦注文名 ⑧公演日時 ⑨枚数
*ハガキは受付期間内必着。FAXは着確認を行ってください。（土・日休業）

〒630-8503 奈良市恋の窪1-2-2　ならコープ　チケットサービス
TEL 0120-445-152／0742 (34) 0243　FAX 0742 (34) 8226
メールアドレス：service@nara.coop
お電話の際は、組合員番号をお伝えください。　営業時間／9:00～17:00（土・日休業）

①**受付期間後のキャンセル・変更はお受けできません。**
②**生協で確保できる座席数を超えるご注文となった場合には、抽選となります。**
選外の組合員様にのみ、選外ハガキを注文の翌々週の木曜日以降に発送いたします。
※右下の二次元バーコードから抽選結果をご確認いただけます。
③座席の割振りは抽選にて決めさせていただきます。特定のお席のご希望はお受けできません。
④期間限定のチケットは必ず有効期限内にご利用ください。
有効期限を過ぎたチケットはご利用いただけません。
⑤座席指定券、自由席券は**ヤマト運輸の宅急便**、
その他は普通郵便でお届けいたします（一部宅配便の場合あり）。
チケット発送日以降、1週間を経過しても届かない場合は「チケットサービス」までご連絡ください。
⑥チケットには下記の事務手数料が1枚に付き加算されます。
（座席指定、自由席：180円／その他:45円）
⑦障がい者割引・高齢者割引・各種割引チケット等につきましては、ならコープでのご案内はございません。各自で直接お問い合せ先にお尋ねください。
⑧チケットの価格は消費税込みでのご案内です。

限定チケット抽選結果確認はこちらから▼
※ご利用には登録が必要です。

このカタログの利用に関しては「ならコープ 事業約款」に基づきます。ならコープホームページでご確認いただけます。

梅沢富美男劇団特別公演 梅沢富美男&研ナオコ アッとおどろく夢芝居

限定あり | 発送 4/8 | 請求 4/13～4/17

あの「梅沢富美男劇団」の春の奈良公演を開催!
日本のエンターティナー梅沢富美男が演じ、舞い、そして歌う。
ゲストに研ナオコを迎えて楽しいお芝居とステージを存分にお楽しみください。

出演：梅沢富美男、研ナオコ
特別ゲスト：竜小太郎、門戸竜二

<予定演目>
第一部　芝居 ～笑いあり、涙あり～「明朗人情芝居」
第二部　梅沢富美男&研ナオコ　歌謡ステージ
第三部　華の舞踊絵巻バラエティショー

会場 **なら100年会館　大ホール**
（JR奈良駅西側より徒歩約5分）

券種	当日価格	ならコープ価格
均一指定	8,800円	6,500円

事務手数料1枚につき180円加算

公演日時		注文番号
4月23日(木)	14:00	132678
	18:00	132624

未就学児入場不可

▶グリークス 06-6966-6555

モチロンプロデュース「岸辺のアルバム」

限定あり | 発送 4/22 | 請求 5/4～5/8

※チケット発送が公演日間近になります。受け取りにご注意ください！
山田太一の伝説的ドラマ『岸辺のアルバム』が
初舞台化されます。倉持裕×木野花の名コンビが、
崩壊する中流家庭の再生をセンセーショナルに描きます。
小林聡美や田辺誠一ら豪華キャストが集結する
注目の話題作です。

作：山田太一　脚色：倉持裕　演出：木野花
出演：小林聡美、杉本哲太、細田佳央太、芋生悠
前原滉、伊勢志摩、夏生大湖、田辺誠一

会場 **松下IMPホール**
（JR大阪城公園駅・大阪メトロ大阪ビジネスパーク駅徒歩約5分）

券種	当日価格	ならコープ価格
指定席	11,800円	10,800円

事務手数料1枚につき180円加算

公演日時	注文番号
5月1日(金)17:00	132870
5月2日(土)17:00	132873

本公演は、変形舞台仕様になります。　通常の松下IMPホールの座席位置と異なります事を予めご了承ください。
ヤング券のご案内はありません。　開場時間：開演の30分前
お一人様4枚まで　未就学児入場不可

▶キョードーインフォメーション 0570-200-888

H&Aプロデュース企画 第1弾『死神』

※チケット発送が公演日間近になります。受け取りにご注意ください！

限定あり | 発送 4/22 | 請求 5/4～5/8

「演劇×落語=演劇作品」が始動します!
企画第1弾は三遊亭圓朝「死神」をベースとして、これまでにはない
新たな演劇作品をお送りします。脚本・演出家：倉持裕を支える
囃家：立川志の春、主演に牧島輝を迎え、共演に水野美紀ほか
強力なキャスト陣にてお送りします!

作・演出：倉持裕（原案：三遊亭圓朝「死神」より）
出演：牧島輝、樋口日奈、浅利陽介、玉置孝匡
香月彩里、立川志の春／水野美紀

会場 **兵庫県立芸術文化センター 阪急　中ホール**
（阪急西宮北口駅より南へ徒歩約2分）

券種	当日価格	ならコープ価格
均一指定	9,999円	9,500円

事務手数料1枚につき180円加算

公演日時		注文番号
5月2日(土)	13:00	132876
	16:30	132879
5月3日(日・祝)	13:00	132882
5月4日(月・祝)	13:00	132885

車いすでご来場の方は、事前にお問い合わせ先にご連絡ください。
万が一、出演者が変更になった場合でも払い戻しはできません。
開場時間：開演の30分前
お一人様4枚まで　未就学児入場不可

▶キョードーインフォメーション 0570-200-888

阪田知樹 ピアノ・リサイタル

限定あり | 発送 4/22 | 請求 5/4～5/8

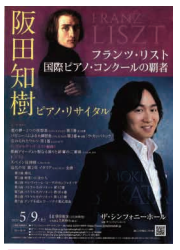

「世界一のリスト」と絶賛される阪田知樹が贈る
渾身のオール・リスト・プログラムを是非お聴き逃しなく!

出演：阪田知樹（ピアノ）

<予定曲目>
F.リスト：愛の夢―3つの夜想曲 S.541/R.211より 第3番 変イ長調
パガニーニによる大練習曲 S.141/R.3bより
第3番 嬰ト短調「ラ・カンパネッラ」
忘れられたワルツ 第1番 S.215/R.37
G.ヴェルディ(F.リスト編曲)：歌劇アイーダより
聖なる踊りと終幕の二重唱 S.436/R.269
F.リスト：スペイン狂詩曲 S.254/R.90
巡礼の年 第2年 イタリア S.161/R.10 全曲
第1曲 婚礼／第2曲 物思いに沈む人
第3曲 サルヴァトーレ・ローザのカンツォネッタ
第4曲 ペトラルカのソネット 第47番
第5曲 ペトラルカのソネット 第104番
第6曲 ペトラルカのソネット 第123番
第7曲 ダンテを読んでーソナタ風幻想曲

会場 **ザ・シンフォニーホール**
（JR福島駅徒歩約7分、
JR新福島駅・阪神福島駅徒歩約10分）

券種	当日価格	ならコープ価格
均一指定	5,000円	4,700円

公演日時	注文番号
5月9日(土)14:00	132579

事務手数料1枚につき180円加算　未就学児入場不可
やむを得ない事情により、曲目・曲順が変更になる場合がございます。予めご了承ください。

▶ザ・シンフォニー チケットセンター 06-6453-2333（火曜定休）

押尾コータロー 25th Anniversary Live Prologue "MY BEST"

限定あり | 発送 6/17 | 請求 5/25～5/29

※今回に限り、チケット発送前のご請求となります。ご了承ください。
※チケット発送が公演日間近になります。受け取りにご注意ください！

25周年イヤーの始まりを飾る
記念ライブを開催!
「MY BEST」と題して、押尾コータローの
"今"を描くスペシャルライブ。
アコースティックギターの美しい音色と
ギター1本とは思えない迫力ある演奏を
心ゆくまでお楽しみください。

会場 **サンケイホールブリーゼ**
（JR大阪駅徒歩約4分、大阪メトロ西梅田駅徒歩約2分）

券種	前売価格	ならコープ価格
均一指定	8,500円	8,500円

公演日時	注文番号
6月27日(土)17:00	132603

事務手数料1枚につき180円加算　お一人様4枚まで
未就学児入場不可（小学生以上チケット必要）

▶GREENS 06-6882-1224（平日12:00～18:00）https://www.greens-corp.co.jp/

水曜日のカンパネラ プレミアムライブ2026

限定あり | 発送 5/20 | 請求 5/25～5/29

独特の歌詞世界とMV、一度聴くと忘れられないリズムで、
日本のみならず海外でも高い評価を受けている音楽ユニットです。

出演：水曜日のカンパネラ
（詩羽、ケンモチヒデフミ）

会場 **文化パルク城陽 プラムホール（東館2階）**
（近鉄寺田駅東出口から南へ450m）

券種	当日価格	ならコープ価格
均一指定	7,300円	6,800円

公演日時	注文番号
6月20日(土)16:30	132582

事務手数料1枚につき180円加算　3歳以上有料
2歳以下、保護者1名につき1名まで膝上鑑賞無料。　小学生以下のお子様は安全面を考慮し、大人の方の同伴をお願いいたします。　駐車場は有料です。なお公演専用駐車場ではありません。公共交通機関をご利用ください。　車椅子、介助席をご利用の方は下記までお問い合わせください。　前売価格：6,800円

▶文化パルク城陽 0774-55-1010

メジャーデビュー10周年記念 ベリーグッドマン "Party Monster"TOUR 2026 ～応援歌もやるよ～

限定あり | 発送 5/20 | 請求 5/25～5/29

幅広い層の支持を得ている
超人気ボーカルユニット

会場 **文化パルク城陽 プラムホール（東館2階）**
（近鉄寺田駅東出口から南へ450m）

公演日時	券種(指定)	当日価格	ならコープ価格	注文番号
7月18日(土) 17:00	一般	7,800円	7,800円	132591
	学割	5,000円	5,000円	132594

お一人様4枚まで　事務手数料1枚につき180円加算
3歳以上はチケットが必要。　学割チケットは中学生以下が対象。
学割チケットをご購入の方は公演当日、身分証明書(学生証等)のご提示が必要になります。
駐車場は有料です。なお公演専用駐車場ではありません。公共交通機関をご利用ください。
車椅子、介助席をご利用の方は下記までお問い合わせください。

▶文化パルク城陽 0774-55-1010

東大阪映画劇場『花まんま』

限定あり | 発送 4/15 | 請求 4/20～4/24

2005年・第133回直木賞を受賞した朱川湊人の小説
「花まんま」を映画化。
主要な舞台として東大阪市も深く関わっており、
恩智川沿い、布施商店街、東大阪市役所など市内の
様々な場所でロケが行われ、地域の魅力が発信されています。

映像出演：鈴木亮平、有村架純
鈴鹿央士、ファーストサマーウイカ、安藤玉恵
オール阪神・オール巨人、板橋駿谷
キムラ緑子、六角精児、酒向芳

会場 **東大阪市文化創造館 ジャトーハーモニー　小ホール**
（近鉄八戸ノ里駅徒歩約5分）

券種	当日価格	ならコープ価格
一般	1,200円	1,000円

事務手数料1枚につき180円加算
全席自由（2枚以上とで購入されたお客様は、状況によっては連席でのご着席ができない場合があります。）　上映時間：約118分

公演日時		注文番号
5月1日(金)	11:00	132456
	14:30	132459
	18:30	132462

お一人様4枚まで　未就学児入場不可

▶キョードーインフォメーション 0570-200-888

プラシド・ドミンゴ プレミアムコンサート

限定あり | 発送 4/22 | 請求 5/4～5/8

© Fiorenzo Niccoli

オペラ界のレジェンド、永遠のスーパースター!
日本デビュー50周年記念にして、最後の来日!

出演：プラシド・ドミンゴ、モニカ・コネサ（ソプラノ）
マルコ・ボエーミ（指揮）、大阪交響楽団（管弦楽）

<予定曲目>
オペラの名曲から
ジョルダーノ：歌劇『アンドレア・シェニエ』第3幕「祖国の敵」
ヴェルディ：歌劇『マクベス』第4幕「裏切り者め! 憐み、誉れ、愛」
世界の名曲から
カンツォーネ『帰れソレントへ』、『オー・ソレ・ミオ』　ほか
※曲目は変更になる場合がございます。

会場 **フェスティバルホール**
（大阪メトロ肥後橋駅下車、4番出口直結）

公演日時	券種	当日価格	ならコープ価格	注文番号
5月11日(月) 16:00	S席	31,000円	29,000円	132864
	A席	26,000円	24,500円	132867

未就学児入場不可　事務手数料1枚につき180円加算
お一人様4枚まで　S・A席以外の取り扱いはございません。

▶キョードーインフォメーション 0570-200-888

ダブルツリーbyヒルトン大阪城

発送 4/8 | 請求 4/13～4/17

レストラン SEN（千） ランチ&ディナービュッフェ

パノラマビューの窓から大迫力の大阪城の景色が眺められる
「レストラン SEN（千）」では、約40種のメニューが揃う
ランチ&ディナービュッフェをご提供しております。

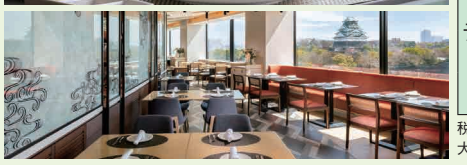

有効期間 **お届け日～6月30日（火）**
営業時間：【ランチ】　11:30～14:30（最終入店13:30）
【ディナー】17:30～21:00（最終入店20:00）

会場 **ダブルツリーbyヒルトン大阪城 6階 レストラン SEN（千）**
（京阪・大阪メトロ天満橋駅徒歩約5分）

券種			通常価格	ならコープ価格	注文番号
ランチ	平日	大人	5,500円	5,000円	132486
		お子様	2,750円	2,500円	132498
	土日祝	大人	6,500円	6,000円	132489
		お子様	3,250円	3,000円	132501
ディナー	平日	大人	6,000円	5,500円	132492
		お子様	3,000円	2,750円	132504
	土日祝	大人	6,800円	6,300円	132495
		お子様	3,400円	3,150円	132507

税・サービス料込　事務手数料1枚につき45円加算
大人料金：12歳以上　お子様料金：6～11歳

ラウンジ&バー SEN（舟） SENオリジナルアフタヌーンティー

パノラマに広がる大阪城を眺めながら、
ゆっくりとした午後をお過ごしください

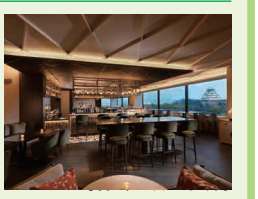

有効期間 **お届け日～6月30日（火）**
営業時間：12:30～17:00（LO 16:30）120分／事前予約制

会場 **ダブルツリーbyヒルトン大阪城 6階 ラウンジ&バー SEN（舟）**
（京阪・大阪メトロ天満橋駅徒歩約5分）

券種	通常価格	ならコープ価格	注文番号
アフタヌーンお一人様	6,000円	5,500円	132510

税・サービス料込　事務手数料1枚につき45円加算

12歳以上は大人料金となります。お子様（6～11歳）はご予約時にお申し出いただき当日追加でご精算ください。　※メニュー内容は時期によって変更となります。
5歳以下は大人1名様に対して1名様は無料です。　食材の都合により内容が変更になる場合がございますので、あらかじめご了承ください。
アルコールまたはソフトドリンクの飲み放題は含まれておりません。　ご利用の際は事前にご予約をお願いいたします。　写真はすべてイメージです。

▶ダブルツリーbyヒルトン大阪城 レストラン予約 06-6335-9801

焼絵 茶色の珍事

発送 4/8 | 請求 4/13～4/17

「焼絵(やきえ)」とは、火筆画(かひつが)や焦画(しょうが)、
焼画(らくが)などとも呼ばれる、熱した火箸や鏝(こて)を紙や絹などに押し当て、
絵画や文字を焦がして表現する技法を用いた作品です。
本展では、これまでほとんど紹介されることのなかった焼絵について、
日本をはじめ朝鮮と中国の焼絵作品を展観し、その美と制作背景を探究します。

会期 **4月28日(火)～5月31日(日)**
開館時間：10:00～17:00
※入館は閉館の30分前まで
【夜間特別開館】5/1・15・29は10:00～19:30
※入館は閉館の30分前まで
休館日：月曜、5/7(ただし、5/4は開館)

会場 **中之島香雪美術館**
（大阪メトロ肥後橋駅下車、4番出口直結）

券種	当日価格	ならコープ価格	注文番号
一般	1,600円	1,300円	133089
高大生	800円	500円	133092
小中生	400円	200円	133095

事務手数料1枚につき45円加算

未就学児無料　こども無料DAY：5/5は小学生から大学生まで入館無料!(要証明／保護者有料)　障がい者手帳などをお持ちの方と介護者1名は、当日券に限り当日料金の半額（要証明）。　一般以外の料金でご利用される方は証明できるものを当日ご提示ください。
PG前売価格：一般／1,400円　高大生／600円　小中生／200円

▶中之島香雪美術館 06-6210-3766

特別展「志村ふくみ 百一寿 ―夢の浮橋―」

発送 4/8 | 請求 4/13～4/17

志村ふくみは、紬織の重要無形文化財保持者(人間国宝)であり、
随筆家としても知られる染織作家。2025年秋に101歳を迎えた
現在も、美しいものを手に取りながら穏やかな日々を過ごし、
自然や色彩への深いまなざしを持ち続けています。本展では、
作品と紡がれた言葉によって70年にわたる表現の軌跡をたどり、
色彩、生命、自然への尽きることのない思索と未来へ語り継ぐ
言葉を紹介します。

《若紫》 2007年　絹糸／紫根、茜　【前期展示】

会期 **3月3日(火)～5月31日(日)**
※会期中展示替えあり
（前期：3/3～4/12、後期：4/14～5/31）
休館日：月曜、5/7(ただし、5/4は開館)
開館時間：10:00～17:00

券種	当日価格	ならコープ価格	注文番号
一般	2,000円	1,700円	133086

事務手数料1枚につき45円加算

会場 **細見美術館**
（地下鉄東山駅2番出口より北へ徒歩約10分）

学生券の取り扱いはありません。　障がい者の方は、障がい者手帳などのご提示で当日券料金より100円引き。　PG前売価格：1,800円

▶細見美術館 075-752-5555

レゴランド®・ジャパン（名古屋）

発送 4/8 | 請求 4/13～4/17

©2026 The LEGO Group.　イメージ

有効期間 **お届け日～2026年8月31日（月）**ご利用除外日：パーク休園日
※価格・営業時間・休園日は日によって異なります。詳しくはレゴランド®・ジャパンホームページで必ずご確認ください。LEGOLAND.jp
※名古屋シーライフ水族館の最終入場は閉館の30分前です。　※営業時間・最終入場時間は予告なく変更する場合がございますので、来場前に再度ご確認ください。　※当施設の混雑状況によって、入場をお待ちいただく、又は入場の制限をさせていただく場合がございます。
価格(カレンダー)確認はコチラ▶

会場 **レゴランド®・ジャパン（名古屋）／名古屋シーライフ水族館**
（電車：新幹線名古屋駅からあおなみ線「金城ふ頭駅」徒歩約5分　車：伊勢湾岸自動車道「名港中央IC」すぐ）

1DAYパスポート「レゴランド®・ジャパン」にご入場いただけます。

券種		通常価格	ならコープ価格	注文番号
バンドD	おとな	7,100円～7,800円	6,900円	132543
	こども	4,700円～5,200円	4,500円	132546
バンドF	おとな	6,800円～7,500円	6,600円	132549
	こども	4,500円～5,000円	4,300円	132552
バンドK	おとな	6,300円～6,900円	6,100円	132555
	こども	4,300円～4,800円	4,100円	132558
バンドP	おとな	5,700円～6,300円	5,500円	132561
	こども	4,100円～4,500円	3,900円	132564
バンドU	おとな	5,200円～5,700円	5,000円	132567
	こども	3,900円～4,300円	3,700円	132570

コンボ1DAYパスポート「レゴランド®・ジャパン」+「名古屋シーライフ水族館」にご入場いただけます。

券種		通常価格	ならコープ価格	注文番号
バンドD	おとな	7,900円～8,600円	7,700円	132513
	こども	5,500円～6,000円	5,300円	132516
バンドF	おとな	7,600円～8,300円	7,400円	132519
	こども	5,300円～5,800円	5,100円	132522
バンドK	おとな	7,100円～7,700円	6,900円	132525
	こども	5,100円～5,600円	4,900円	132528
バンドP	おとな	6,500円～7,100円	6,300円	132531
	こども	4,900円～5,300円	4,700円	132534
バンドU	おとな	6,000円～6,500円	5,800円	132537
	こども	4,700円～5,100円	4,500円	132540

事務手数料1枚につき45円加算

※入場日指定なし　※直接入場OK!（チケット売場での引き換え不要）
おとな：19歳以上／こども：3歳～18歳　※2歳以下無料（12歳以下のお子様の入場には16歳以上の同伴が必要です）。　※差額を支払い、アップグレードでの使用は不可です。ダウングレードは使用は可能ですが、差額の返金はありません。　※当日現地でチケット購入される場合は窓口手数料500円が加算されます。　※バンドWの案内はありません。

▶レゴランド®・ジャパン・リゾート 0570-05-8605

LEGOLAND Japan合同会社 名古屋市港区金城ふ頭二丁目7番地1 第一種動物取扱業登録 展示 第290608号 平成29年9月15日～令和9年9月14日 動物取扱責任者氏名：小川泰史