

京の雅

京・料亭
わらびの里®

料亭の味をご自宅で

料亭一膳

特集京都◆京の雅



電子レンジで温めるだけで召しあがれます。

<京都>わらびの里

料亭一膳 里-30

75-5597 本体3,000円 送料3,240円

鮭ごはん・ちらし寿司・肉そぼろごはん・穴子ごはん・あさりごはん・赤飯各80g×2、赤飯用胡麻塩×2(米・もち米:国産)【賞】75日【外寸】26×35×6cm



京都・昨年
第6位

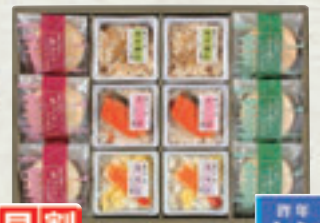

早割

<京都>わらびの里

料亭一膳と最中スープ RS-37

75-0217 早本3,500円 送料3,780円

75-0413 通本3,700円 送料3,996円

鮭ごはん・ちりめんごはん・ちらし寿司各80g×2(米・もち米:国産)、最中海藻スープ(のど黒だし・あごだし各8g×3)【賞】75日【外寸】26×35×6cm



早割

<京都>わらびの里

料亭一膳と最中スープ RS-50N

75-0226 早本4,800円 送料5,184円

75-0421 通本5,000円 送料5,400円

鮭ごはん80g×3、ちりめんごはん・煮豚ごはん・ちらし寿司各80g×2(米・もち米:国産)、最中海藻スープ(のど黒だし・あごだし各8g×3)【賞】75日【外寸】26×43×6cm



電子レンジで温めるだけで召しあがれます。

<京都>わらびの里

料亭一膳

OT-50B

75-5601

本体5,000円 送料5,400円

赤飯80g・赤飯用胡麻塩×各3、ちりめんごはん・鮭ごはん・あさりごはん・ちらし寿司・鯛ごはん・鶏そぼろごはん各80g×2(米・もち米:国産)【賞】75日【外寸】26×43×6cm



早割

<京都>わらびの里

京楽味 わW-30W

75-0234

早本2,900円 送料3,132円

75-0439

通本3,000円 送料3,240円

ちりめん山椒40g・ちりめんくぎ煮45g・木耳山椒55g×各1、たけのこ昆布・梅ひじき各50g×1【賞】6ヶ月【外寸】21×30×6cm



*牛肉おぼろ煮はちみつ使用のため、1歳未満の乳児には食べさせないでください。

早割

<京都>わらびの里

京楽味 わW-50R

75-0242

早本4,850円 送料5,238円

75-0447

通本5,000円 送料5,400円

ちりめん山椒30g・焼き紅鮭43g・木耳山椒55g・海老わかめ65g×各1、牛肉おぼろ煮・梅ひじき・あさり椎茸各50g×1【賞】6ヶ月【外寸】23×30×6cm

京のお正月



早割

<京都>わらびの里

京のお正月 京-30V

75-0250

早本2,900円 送料3,132円

75-0456

通本3,000円 送料3,240円

にしん昆布巻2本・栗甘露煮55g・黒豆45g・松茸炊合せ50g×各1【賞】6ヶ月【外寸】18×31×7cm



一年の節目となる新年を大切に思いながら作るおせち料理。「京のお正月」にふさわしい彩り美しい、寿ぎの味の数々。京の趣たっぷり仕上げた逸品の詰め合わせです。



早割

<京都>わらびの里

京のお正月 京-50V

75-0268

早本4,800円 送料5,184円

75-0464

通本5,000円 送料5,400円

にしん昆布巻2本・栗甘露煮55g・棒鱈旨煮80g・黒豆45g・田作り照煮20g・松茸炊合せ50g・鱧子連根旨煮40g×各1【賞】6ヶ月【外寸】25×31×7cm

香ばしい最中種に食材を
合わせたお茶漬けと、
京野菜のお吸物最中の
詰め合わせです。



<京都>辻が花
**お茶漬・お吸物最中詰合せ
YT-30** 箱易

75-5619 本体**3,400円** 送料**3,672円**

お茶漬(聖護院だいごん漬け・梅×各2、賀茂
なすしぼ漬け×1)、お吸物(九条ねぎ(ゆば・
鯛×各2))【賞】90日【外寸】27×27×5cm



<京都>辻が花
**お茶漬・お吸物最中詰合せ
YT-40** 箱易

75-5627 本体**4,100円** 送料**4,428円**

お茶漬(聖護院だいごん漬け・賀茂なすしぼ
漬け×各2、梅・紅鮭×各1)、お吸物(九条ね
ぎ(ゆば・鯛×各3))【賞】90日
【外寸】27×35×5cm

YT-50 箱易

75-5636 本体**5,100円** 送料**5,508円**

お茶漬(賀茂なすしぼ漬け×3、聖護院だい
ごん漬け・梅×各2、紅鮭・鯛×各1)、お吸物
(九条ねぎ(ゆば・鯛×各3))【賞】90日
【外寸】27×45×5cm

(商品提供: (株)そごう・西武 商事事業部)

ぱっと華やぐ
お茶漬最中



おめでたい
お吸物最中

特集京都◆京の雅

下鴨茶寮



紙箱入

醤油ベースのkok深い
たれでじっくり煮込んだ、
ほんのり赤みが残る
合鴨ロース肉。
噛むほどに旨みを
感じるしっとり
やわらかい身は
味わい深く、ご飯や
お酒のお供にどうぞ。

<京都>下鴨茶寮 冷蔵 箱易 冷蔵
料亭の合鴨ロース

75-5644 本体**6,300円** 送料**6,804円**

合鴨ロース200g×2、昆布とうがらし2g・葱油
10g×各1【賞】30日【外寸】15×21×5cm



ささがき牛蒡と鰯を
炊き合わせました。
ふっくらとした鰯と、
シャキッとした牛蒡の
歯ごたえを楽しんで
いただけます。

<京都>下鴨茶寮 冷蔵 人気
きんぴらまぐろ 箱易

75-5687 本体**3,900円** 送料**4,212円**

230g(鰯:国産)【賞】120日
【外寸】19×10×6cm



塩と胡椒でシンプルに
味付けし、
低温加熱でじっくり
時間をかけてロースト
して、素材の旨みを
閉じ込めました。

<京都>下鴨茶寮 冷蔵 箱易
ロースト牛タン

75-5695 本体**7,300円** 送料**7,884円**

ロースト牛タン130g×2、九条葱味噌・粉しよ
うゆ×各1【賞】30日【外寸】12×22×6cm

京料理 **美濃吉**



※写真はMKT-50Hです。

<京都>京料理 美濃吉 冷蔵 人気
**美濃吉 京の佃煮
MKT-30G** 箱易

75-5652 本体**3,300円** 送料**3,564円**

ちりめん山椒45g×1、鮭のほぐし身・椎茸
昆布煮・湯葉の旨煮・筍土佐煮・茎わかめ煮
各40g×1【賞】6ヶ月【外寸】26×26×4cm

MKT-40H 箱易

75-5660 本体**4,300円** 送料**4,644円**

鮭のほぐし身・椎茸昆布煮・湯葉の旨煮・筍
土佐煮・鰯と牛蒡しぐれ煮・茎わかめ煮各
40g×1、生姜ちりめん45g・牛肉ごぼう50g
×各1【賞】6ヶ月【外寸】26×34×4cm

伝統の技と知恵で食卓の小鉢を飾る一品に。
手軽に召し上がっていただけるよう京料理
の職人が腕によりをかけてお作りした
ご飯の友の詰め合わせです。

MKT-50H 箱易

75-5678 本体**5,500円** 送料**5,940円**

鮭のほぐし身・椎茸昆布煮・湯葉の旨煮・湯
葉と牛そぼろ煮・筍土佐煮・鰯と牛蒡しぐれ
煮・茎わかめ煮各40g×1、生姜ちりめん・ち
りめん山椒各45g×1、牛肉ごぼう50g×1
【賞】6ヶ月【外寸】26×43×4cm

(商品提供: (株)そごう・西武 商事事業部)

京の匠

京・南座の向いに やぐ羅

明治33年から、京都・南座の向いに店を構える老舗そば処。名物のにしんそばは、甘辛く炊き上げたにしん姿煮とだしの相性が抜群です。

にしんそば

よかった!の声
毎年楽しみです。
すっかり当てにしています。

よかった!の声
大きなにしんを喜んで
いただきました。



よかった!の声
好きなものが多くあり
楽しめました。



早割

<京都>やぐ羅
にしんそば詰合せ Y30

75-0013 早割 本 3,200円 選 3,456円
75-0218 通割 本 3,400円 選 3,672円

やぐ羅そば・うどんそばだし各3人前×2、にしん姿煮3本入×2
【賞】60日【外寸】26×32×5cm



早割

<京都>やぐ羅
にしんそば・珍味詰合せ Y50

75-0021 早割 本 5,200円 選 5,616円
75-0227 通割 本 5,400円 選 5,832円

やぐ羅そば・うどんそばだし各3人前×2、にしん姿煮3本入×2、にしん昆布巻2本入・ぼうだらうま煮100g・いわしうま煮80g×各1
【賞】60日【外寸】26×39×5cm



早割

<京都>やぐ羅
にしんそば・珍味詰合せ Y35

75-0056 早割 本 3,580円 選 3,866円
75-0251 通割 本 3,800円 選 4,104円

やぐ羅そば・うどんそばだし各3人前×1、にしん姿煮3本入・にしん昆布巻2本入・ぼうだらうま煮100g×各1【賞】60日【外寸】26×26×5cm



早割

<京都>やぐ羅
にしんそば・
山椒ちりめん詰合せ

75-0047 早割 本 3,980円 選 4,298円
75-0243 通割 本 4,200円 選 4,536円

やぐ羅そば・うどんそばだし各3人前×2、にしん姿煮3本入×1、山椒ちりめん25g×2【賞】30~60日【外寸】26×32×5cm

季節料理

門



よかった!の声
手頃で具だくさんで美味
しくいただきました。



お鍋で煮込むだけで本格的なちゃんこ鍋が召し上がれます。お好きな時にお楽しみいただけますよう特殊冷凍でお届けいたします。

<京都>百万遍>季節料理 門

京のお宝個食
ちゃんこ鍋セット

75-5457 本 5,000円 選 5,400円

醤油味(京水菜、白菜、梗、椎茸、白葱、人参、大根、生麩、生湯葉、団子、うどん)・塩味(京水菜、白菜、梗、椎茸、白葱、人参、大根、生麩、生湯葉、団子、ラーメン)×各2、七味×4
【賞】30日【外寸】19×40×16cm

京五山



よかった!の声
一人暮らしにちょうど
よい副食です。



早割 京都の胡麻豆腐専門店「京五山」の胡麻豆腐と湯葉豆腐の詰め合わせ。

<京都>京五山
京五山 食べくらベセット

75-0315 早割 本 3,280円 選 3,542円
75-0510 通割 本 3,700円 選 3,996円

雲竜ごま豆腐【もえぎ・みかげ各100g(味噌だれ各20g)×2)、料亭の技ごま豆腐100g(味噌だれ20g)×4、湯葉どうふ100g(ごま醤油ジュレ5g)×4【賞】90日【外寸】29×19×7cm

くらま辻井



よかった!の声
とても美味しい。
感謝です。



京佃煮の製法でじっくりと炊き上げたうなぎの山椒煮です。お茶漬けにも合います。

早割

<京都>京佃煮 くらま辻井
うなぎの山椒煮

75-4620 早割 本 4,880円 選 5,270円
75-4826 通割 本 4,980円 選 5,378円

80g×2(うなぎ:国内産)【賞】90日【外寸】22×19×4cm

野村佃煮



よかった!の声
とても美味しい。
感謝です。



早割

山海の豊かな味わいを香りよく炊き上げた逸品です。

<京都>野村佃煮
京のにぎわい TR-30

75-0366 早割 本 3,200円 選 3,456円
75-0561 通割 本 3,300円 選 3,564円

ちりめん山椒30g・丹波のくろまめ90g(固形量60g)×各1(平瓶)、角切昆布70g・ゆず若布75g・磨しぐれ65g・きくらげきのこ70g×各1【賞】6ヶ月【外寸】21×24×5cm



国産うなぎの蒲焼をスライスしもちり食感のおこわと合わせ「祇園さゝ木オアシナル」のため仕上げました。電子レンジであたためただけでお召し上がりいただけます。

<京都>祇園さゝ木
うなぎおこわ 冷蔵 全包装
75-5725 本5,800円 送6,264円
12個(計540g)(もち米・米・うなぎ:国産)
【賞】30日【外寸】22×17×4cm

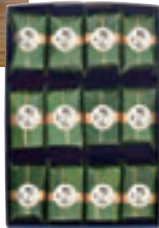

国産ちりめんじゃこと、たっぷりの生姜を醤油・酒・みりん・砂糖・米酢のみでやさしい甘さに炊きあげました。ご飯のお供にぴったりです。

京都
吉兆
KYOTO KITCHO
<京都>京都吉兆
おじゃこと生姜の甘煮 冷蔵
75-5717 本3,700円 送3,996円
60g×3【賞】9ヶ月【外寸】18×13×5cm
※京都吉兆ロゴ入りの専用箱でお届けします。



北尾
京都丹波産豆菓子詰合せ 全包装
75-0331 早本3,200円 送3,456円
75-0537 通本3,500円 送3,780円
黒豆しぼり26g×2、抹茶黒豆しぼり・親子黒豆しぼり各23g×2、
幽玄黒豆・幽玄抹茶黒豆・幽玄ほうじ茶小豆×各2
【賞】90日【外寸】26×15×5cm



食べやすいサイズの切身にし個包装しました。湯せんでお召し上がりください。

<京都>京料理六盛
国産うなぎ蒲焼セット 冷蔵 簡易包装 全包装
75-0276 早本4,800円 送5,184円
75-0472 通本5,000円 送5,400円
うなぎ蒲焼(国産・切身)60g・たれ20ml・山椒0.2g×各3
【賞】90日【外寸】19×29×4cm



早割
<京都>京とうふ藤野
冬・旬のいろいろりセット WF-300 冷蔵 簡易包装
75-0080 早本2,980円 送3,218円
75-0286 通本3,180円 送3,434円



よかった!の声
色々な種類の豆腐を食べることができてよかったです。

鍋とうふ500g・おぼろ豆腐250g・柚子皮入り鍋とうふ300g・揚げとうふ50g×各1、京のお揚げ・京の生ゆば各1枚×1、けんこう仕込豆乳・とうふのおだし各150ml×1
【賞】6日~6ヶ月
【外寸】34×28×8cm

早割
<京都>
京とうふ藤野
京の湯どうふセット WF-420 冷蔵 簡易包装
75-0072 早本3,980円 送4,298円
75-0277 通本4,200円 送4,536円



北野木綿紅梅500g・柚子皮入り鍋とうふ300g・おざが揚げ1個入・京のお揚げ1枚・とうふのおだし150ml・生麩(よもぎ)×各1、胡麻とうふ・葛とうふ各120g×1、くみあげ湯葉80g×2
【賞】6日~6ヶ月【外寸】34×28×12cm

半兵衛麩

昔ながらの製法を守り続けて作りあげた半兵衛の京生麩。なま麩田楽でお召し上がりください。

早割
<京都>半兵衛麩
京のなま麩田楽詰合せ CAT-30 冷蔵 全包装
75-0306 早本3,100円 送3,348円
75-0502 通本3,200円 送3,456円
あわ麩・よもぎ麩・ごま麩各130g×1、田楽みそ(白・赤各100g×1)
【賞】なま麩6ヶ月、田楽みそ90日【外寸】17×24×4cm

早割
京都・昨年
第9位
<京都>半兵衛麩
京のなま麩・生ゆば詰合せ CBS-50 冷蔵 全包装
75-0293 早本5,200円 送5,616円
75-0498 通本5,400円 送5,832円
あわ麩・よもぎ麩・ごま麩各130g×1、うめ麩60g・迎春彩り麩セット6個入・平ゆば2枚入×各1、小巻ゆば2本入×2【賞】16ヶ月
【外寸】23×25×4cm



OGAWA
※写真はOCYH-30です。
[スマートドリッパフィルタ]
90%以上植物由来の生分解素材。コンパクトで、ハンドドリッパに近い肉質型。

早割
有機JASマーク
1杯抽出
<京都・西京極>小川珈琲
有機ドリッパコーヒー OCYH-30 簡易包装
75-0676 早本2,900円 送3,132円
75-0871 通本3,000円 送3,240円

有機珈琲(マイルドブレンド・バードフレンドリー(R)ブレンド・フェアトレードブレンド各10g×6)、スマートドリッパフィルターエコフレンドリー6枚入×3【外寸】25×29×5cm

OCYH-50 簡易包装
75-0692 早本4,850円 送5,238円
75-0897 通本5,000円 送5,400円

有機珈琲(マイルドブレンド・バードフレンドリー(R)ブレンド各10g×12、フェアトレードブレンド10g×6)、スマートドリッパフィルターエコフレンドリー6枚入×5【外寸】29×37×5cm



早割
<京都・西京極>小川珈琲
スペシャルティドリッパコーヒー OCQH-35 簡易包装
75-0667 早本3,350円 送3,618円
75-0863 通本3,500円 送3,780円

ブラジルハイヤーニャ・コスタリカサンタルシア・エルサルパドルロスアルベス各10g×5、スマートドリッパフィルターエコフレンドリー5枚入×3【外寸】25×29×5cm



早割
インダコーヒー
<京都>インダコーヒー
オリジナルコーヒー詰合せ ACP-44 全包装
75-6020 本4,426円 送4,780円
アラビアの真珠・コロンビアのエメラルド・プレミアム各160g×1(紙・粉在缶)
【賞】9ヶ月【外寸】14×25×9cm

特集京都◆京の匠

伊織屋

1716年創業以来、京都御所と寺社仏閣、茶道お家元のご用命を勤めてきた伊織屋。常に最上ものを求め、京の四季を味わえる和菓子づくりを続けています。

京都・昨年
第10位



早割 栗パイをはじめ、干支の絵柄のパッケージに入ったあんプリン、だるまや獅子舞などおめでたいモチーフのお饅頭など、年始にふさわしい詰め合わせです。

<京都>
伊織屋
干支菓詰合せA

75-0438 早本 3,250円 送3,510円
75-0634 通本 3,700円 送3,996円

干支菓(巳)・栗パイ×各4、おきあがりこぼし×2、獅子舞×1
【賞】40~90日【外寸】23×26×5cm



<京都>伊織屋
干支菓詰合せB

75-5848 本 4,900円 送5,292円

干支菓(巳)・栗パイ×各4、干支万来×5、おきあがりこぼし×2、獅子舞×1【賞】40~90日【外寸】23×36×5cm



<京都>伊織屋
どら焼 2棹入

75-5830 本 4,100円 送4,428円

どら焼×2【賞】7日【外寸】23×13×6cm

※はちみつ使用のため、1歳未満の乳児には食べさせないでください。
どら焼は「弘法さん」と重なるため、11月19日・24日・12月19日・24日のお届け日指定はお受けできません。ご了承ください。迎春用に12月30日のお届けは指定できません。

特集京都◆京菓子

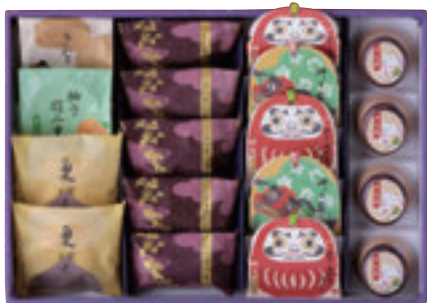

<京都>伊織屋
干支菓詰合せC

75-5857 本 5,180円 送5,594円

干支菓(巳)×4、さつまいも×5、おきあがりこぼし×3、獅子舞・栗パイ×各2、きなこ餅・柚子羽二重×各1【賞】40~90日【外寸】26×37×6cm

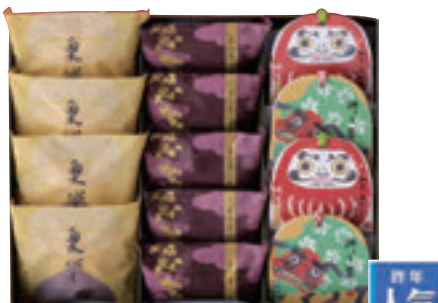

<京都>伊織屋
京菓子詰合せ

75-5822 本 3,850円 送4,158円

おきあがりこぼし・獅子舞×各2、さつまいも×5、栗パイ×4【賞】40~45日【外寸】23×26×5cm



<京都>伊織屋
どら焼詰合せ

75-5865 本 3,990円 送4,309円

どら焼×1、さつまいも×5、お手作り最中×4【賞】7~60日【外寸】23×26×5cm

※どら焼は、はちみつ使用のため、1歳未満の乳児には食べさせないでください。

京阿月

京都・昨年
第8位



早割
<京都>京阿月
とらやき詰合せ

75-0608 早本 2,980円 送3,218円

75-0804 通本 3,200円 送3,456円

抹茶どらやき×4、とらやき(つばあん・安納芋×各4)【賞】10日【外寸】25×36×5cm



早割
<京都>京阿月
春がすみ

75-0625 早本 3,980円 送4,298円

75-0820 通本 4,000円 送4,320円

干支菓「巳」(羊羹ハーフサイズ2本入)・京のお福わけ3個入×各1、とらやき(つばあん・安納芋×各2)、じゅくし柿×3【賞】10~45日【外寸】25×33×5cm

甘春堂

※ご注意ください。賞味期間が短くなっております。お正月にご利用の場合は必ずお届け日を指定してください。



早割
<京都>甘春堂
花びら餅迎春セット
HGS-40

75-0616 早本 4,400円 送4,752円

75-0812 通本 4,500円 送4,860円

花びら餅×5、甘栗5個入・香梅餅2袋入×各1【賞】6~21日【外寸】26×25×6cm



早割
<京都>甘春堂
花びら餅迎春セット・大
HGS-50

75-0633 早本 5,600円 送6,048円

75-0838 通本 5,700円 送6,156円

花びら餅×5、甘栗・長寿各5個入×1、香梅餅2袋入×1【賞】6~21日【外寸】26×33×6cm

京菓子司
依屋吉富

1755年創業。“常にいい菓子を求め、菓子道に励む”依屋吉富は、京都の地下水と、できる限り最高の国産原料を使用し、職人の手づくりにごこだわっています。

ご注文 12月8日締切



（お届けについて）
12月1日より順次お届けします。
賞味期間が25日のため、お正月にご利用の場合は、「12月21日以降お届け」の注文番号でご注文ください。

ご注文 12月8日締切



代表銘菓「雲龍」と桃山製焼菓子「京禰鯛焼」、刻み栗入り小倉羊羹「干支栗羊羹」と「御題紅羊羹」の半棹入り「迎春菓」、柚子の風味豊かな「柚子ぼうろ」の詰め合わせ。

早割 月日 期間 贈呈

<京都>京菓子司 依屋吉富
京銘菓「雲龍」詰合せ T-3A

75-0471 早本 **3,200円** 送 **3,456円**

75-0677 通本 **3,400円** 送 **3,672円**

12月21日以降お届け

75-0489 早本 **3,200円** 送 **3,456円**

75-0685 通本 **3,400円** 送 **3,672円**

雲龍(本棹)425g・ふきよせ「萬年」40g×各1、京禰鯛焼30g×4【賞】25日
【外寸】24×22×6cm

早割 月日 期間 贈呈

<京都>京菓子司 依屋吉富
京銘菓「雲龍」詰合せ T-5A

75-0519 早本 **5,050円** 送 **5,454円**

75-0715 通本 **5,400円** 送 **5,832円**

12月21日以降お届け

75-0527 早本 **5,050円** 送 **5,454円**

75-0723 通本 **5,400円** 送 **5,832円**

雲龍(本棹)425g・柚子ぼうろ80g・迎春菓(干支栗羊羹・御題紅羊羹各180g)×各1、京禰鯛焼30g×4【賞】25日【外寸】24×31×6cm

京菓子司 **鼓月**

伝統的な京菓みに洋素材を取り入れた幅広い和菓子が人気の京菓子店。「思い出作りのお手伝い」を理念とし、喜ばれる菓子作りに取り組んでいます。



食感と素材にこだわった「プレミアム千寿せんべい」とやさしい口どけの苺が香る焼きまんじゅう「苺の香」を一緒に詰め合わせました。

早割 月日 期間 贈呈

<京都>京菓子司 鼓月
京菓子銘菓詰合せ IM-30

75-0552 早本 **3,600円** 送 **3,888円**

75-0757 通本 **3,700円** 送 **3,996円**

プレミアム千寿せんべい×4、万都の菓2個入・姫千寿せんべい(キャラメル林檎4枚入)×各1、苺の香×6【賞】35~77日
【外寸】24×29×5cm



早割 月日 期間 贈呈

<京都>京菓子司 鼓月
京菓子銘菓詰合せ IM-50

75-0544 早本 **5,700円** 送 **6,156円**

75-0749 通本 **5,800円** 送 **6,264円**

プレミアム千寿せんべい×10、万都の菓2個入・姫千寿せんべい(キャラメル林檎4枚入)×各1、一枝の梅×4、苺の香×6【賞】35~77日【外寸】37×37×5cm



<京都>鳴海屋
黒豆おかき(サラダ味)

75-0578 早本 **3,400円** 送 **3,672円**

75-0774 通本 **3,800円** 送 **4,104円**

40枚(もち米:国産)【賞】150日【外寸】24×24×10cm

京都府久美浜地域の黒豆と、もち米やひよこもち米を使用し、セイロ粉し粹し粋つき製法で作りました。



<京都>養老軒
香ばし蜜芋ぱふえ

75-0641 早本 **3,700円** 送 **3,996円**

75-0847 通本 **3,800円** 送 **4,104円**

5個【賞】90日【外寸】26×17×11cm

甘くてとろとした「紅はるが」の焼き芋を使うた、好き好きにはたまらないスイーツ。



<京都>dari K
カカオサンドクッキー

75-6004 本 **3,980円** 送 **4,298円**

ダーク・ミルク×各6【賞】150日【外寸】19×20×4cm

贅沢な厚みのチョコレートをサクサクの生地で挟み込んだカカオが主役のラングドジャです。

Depuis 1955 KYOTO
BAIKAL



<京都・下鴨>バイカル
京都プリン 6個入

75-5997 本 **2,800円** 送 **3,024円**

カスタード・抹茶×各2、黒みつ・ほうじ茶×各1【賞】6ヶ月【外寸】18×25×5cm

京都府産の牛乳を使用したプリンです。風味豊かな



<京都・下鴨>バイカル
ウインターギフト

75-5988 本 **4,300円** 送 **4,644円**

京都プリン(カスタード×2、抹茶・黒みつ×各1)、月水鏡プレーン・京ほのか・幸せのつむぎパイ〜りんご〜×各2、アーモンドリーフパイ×4、マドレーヌリュース×1、クッキー(ストロベリー・レモンティー×各2)【賞】40日~6ヶ月【外寸】24×31×6cm

※はちみつ使用の商品は、1歳未満の乳児には食べさせないでください。



<京都・下鴨>バイカル
ドゥミセックギフト

75-0659 早本 **3,200円** 送 **3,456円**

75-0855 通本 **3,300円** 送 **3,564円**

幸せのつむぎパイ〜りんご〜・月水鏡プレーン・京ほのか×各2、アーモンドリーフパイ・サブレアマンド×各4、クッキー(ストロベリー・バニラ・レモンティー・ヘーゼルナッツ×各2)【賞】40日【外寸】19×30×6cm

京都・昨年
第5位

大阪の味

551 HORAI

ENJOY THE REAL TASTE OF GOOD EATING.

具材は新鮮な豚肉と玉ねぎのみ。
職人が一つひとつ手包みで仕上げる
豚まんは、頬張ればジューシーな
おいしさが口いっぱいに広がります。

北海道・青森・秋田・岩手・沖縄・離島等2日以上かかる地域にはお届けできません。
東北・九州(福岡除く)地方は午前中のお届けができません。
午前10時に時間指定をされても午後からのお届けとなります。

※宅配にて2回訪問し不在の場合、ご依頼主様にお届けします。

※ご注文状況によりお届けが遅れる可能性があります。

よかった!の声
とても美味しく、便利です。
1人分の温めが楽でした。

大阪・昨年
第3位

お届け 12月26日まで

<大阪>551 蓬莱
豚まん・レンジセイロセット

75-6101 本体 5,278円 送料 5,700円

豚まん×6、焼売×10、中華ちまき(豚肉・栗、鶏・うずら、海鮮×各1)(もち米:国内産)、レンジセイロ×1、カラシ付
【賞】5日【外寸】30×48×9cm



かわいい
セイロ付

大阪・昨年
第1位



よかった!の声
毎年の楽しみ!心も身体にも
しみて美味しいです。

よかった!の声
遠く離れても、なんばの味を
賞味出来て嬉しいです。

お届け 12月26日まで

<大阪>551 蓬莱
冬の豚まんセット

75-6119 本体 5,889円 送料 6,360円

豚まん×6、焼売×10、餃子×15、煮込み麺3人前・中華ちまき(豚肉・栗、鶏・うずら、海鮮)×各1
(もち米:国内産)、カラシ・タレ付【賞】5日【外寸】30×48×9cm

大阪の味



よかった!の声
とても美味しかったです。
レンジで手軽に
食べられるのも嬉しい。



早割
<大阪・千日前>千房
お好み焼・たこ焼セット

75-0748 早本 3,980円 送料 4,298円
75-0944 通本 4,200円 送料 4,536円

お好み焼(豚玉・いか豚ミックス各200g×2)、たこ焼8個入(200g)
×2、濃厚ソース25g・乳化タイプ調味料(マヨネーズ風味)10g・
かつお節1g・あおのり0.2g×各6【外寸】19×33×9cm



早割
<大阪・道頓堀>たこ八
たこ八総本店 たこ焼

75-0756 早本 3,980円 送料 4,298円
75-0952 通本 4,200円 送料 4,536円

たこ焼6個入(ソース、あおのり、かつお付)×6
【外寸】20×30×16cm



早割
<大阪・鶴橋>FIG
鶴橋風月お好み焼き・モダン焼き

75-0773 早本 4,300円 送料 4,644円
75-0978 通本 4,600円 送料 4,968円

お好み焼き・モダン焼き各250g×2、ソース30g・半固体状
ドレッシング(マヨネーズ風味)10g×各4
【賞】11ヶ月【外寸】20×31×10cm



早割
<大阪>イートアンドフーズ
大阪王将 中華セット

75-0765 早本 3,280円 送料 3,542円
75-0960 通本 3,500円 送料 3,780円

こだわり餃子(23g×12)×2、タレ(鉄ラー油入)×4、炒め
チャーハン200g×4(米:国産)【外寸】27×20×12cm

早割
<大阪>イートアンドフーズ
大阪王将
こだわり餃子

75-0781 早本 2,980円 送料 3,218円
75-0987 通本 3,480円 送料 3,758円

こだわり餃子(23g×12)×4、タレ(鉄ラー油入)×8
【外寸】29×27×6cm

迎

お正月を彩る

春



COOPの 数の子

4つのこだわり



COOPの数の子 市販の数の子

1 無漂白です

漂白剤は使わず、よい原料を厳選し数の子本来の自然な色と風味を大切に加工しています。

2 品質の高いカナダ産

原卵は「ほんちゃん(本物)」と呼ばれる「カナダ産(太平洋)」を使用。歯ごたえ、味ともに優れています。

3 しっかり水きり

十分に水切りして出荷しているため、ポリポリした切れのいい歯ざわりが楽しめます。

4 徹底した品質管理

製品の製造年月日からニシンの捕獲、加工までをたどることができる製品管理システムを採用しています。



ご注文 12月8日締切

お届け 12月1日～

生協の数の子は、カナダ産ニシンからとった原卵を無漂白で仕上げた、歯ごたえの良さが一番の特徴です。

CO-OP **早割**

生協の無漂白塩数の子 300g

75-0896 早割 本体5,000円 税込5,400円

75-1096 通常 本体5,300円 税込5,724円

塩数の子300gパック化粧箱(カナダ産原卵使用)
【賞】2025年1月31日【外寸】15×23×3cm

500g

75-0900 早割 本体7,500円 税込8,100円

75-1109 通常 本体7,800円 税込8,424円

塩数の子500gパック化粧箱(カナダ産原卵使用)
【賞】2025年1月31日【外寸】21×27×3cm

1kg

75-0918 早割 本体13,000円 税込14,040円

75-1117 通常 本体13,500円 税込14,580円

塩数の子1kgパック化粧箱(カナダ産原卵使用)
【賞】2025年1月31日【外寸】24×33×4cm

ご注文 12月8日締切

お届け 12月1日～

皮むき済みで
使いやすい

人気



CO-OP **早割** 冷蔵 簡易

生協の無漂白皮むき済み塩数の子 500g

75-0888 早割 本体7,500円 税込8,100円

75-1087 通常 本体8,000円 税込8,640円

塩数の子500gパック化粧箱(カナダ産原卵使用)
【賞】2025年1月31日【外寸】21×27×3cm

解凍するだけ! 便利な味付数の子

無漂白かずのこに、だしをきかせて美味しく仕上げました。



ご注文 12月8日締切

お届け 12月1日～

早割

丸長水産 味付かずのこ 130g×2

75-0926 早割 本体4,800円 税込5,184円

75-1126 通常 本体5,000円 税込5,400円

味付かずのこ(無漂白/カナダ、アメリカ産原卵使用)130g×2、削り節1g×4
【賞】8ヶ月【外寸】17×32×3cm

170g×2

75-0935 早割 本体6,000円 税込6,480円

75-1134 通常 本体6,200円 税込6,696円

味付かずのこ(無漂白/カナダ、アメリカ産原卵使用)170g×2、削り節1g×4
【賞】8ヶ月【外寸】17×32×3cm

よかった!の声
解凍するだけで
いつでも
美味しくいただけ
便利です。

※写真は130g×2です。

セット
お得

数の子ギフト セット

おすすめ1
別々に利用する
よりもずっとお得!

おすすめ2
自宅届けにすれば
2軒へのギフトにも!

ご注文 12月8日締切

お届け 12月1日～

【お届け状態別】
のは1枚しか
付きません。



CO-OP ・柿安本店

生協の無漂白塩数の子 300g+ 料亭しぐれ煮詰合せ FB30

75-6152 数の子・しぐれ煮合わせて 税込 8,964円を **9 OFF** 本体7,500円 税込8,100円

●塩数の子300gパック化粧箱(カナダ産原卵使用)×1
●牛肉甚くらべ・牛肉ごぼうしぐれ煮・竹の子旨煮各50g×1、帆立うすだし40g・
そばる味噌味あわせ90g×各1
【賞】数の子2025年1月31日、料亭しぐれ煮9ヶ月【外寸】30×32×10cm

簡易包装でお届け

簡易包装でお届け二重包装指定はできません

簡易包装でお届け全包装指定はできません

迎春

函館 松前漬



早割

<北海道>三栄水産
蝦夷あわび・いくら・帆立松前漬

75-0969 早本5,000円 惣5,400円
75-1168 通本5,400円 惣5,832円

400g (蝦夷あわび・いくら・帆立松前漬)
【賞】60日【外寸】19×19×6cm



早割

<北海道>竹田食品
函館 松前漬三味4種セット

75-0977 早本4,500円 惣4,860円
75-1177 通本4,600円 惣4,968円

数の子松前・すめ松前・切干し松前・北寄松前
各150g×1【賞】6ヶ月【外寸】19×19×8cm

よかった!の声
つまみとしても、
ご飯にかけても
大満足です。

ベースのしょうゆダレにスルメや昆布で旨みを加え、数の子を漬け込みました。赤唐辛子で味をひきしめています。

早割

<北海道>竹田食品
数の子松前漬

75-0943 早本5,500円 惣5,940円
75-1142 通本5,700円 惣6,156円

300g×2【賞】6ヶ月【外寸】14×22×11cm

毎年人気

早割

<北海道>竹田食品
数の子とかにの
贅沢松前漬セット

75-0951 早本5,700円 惣6,156円
75-1150 通本6,000円 惣6,480円

数の子松前漬・かに入り松前漬各300g×1
【賞】6ヶ月【外寸】14×22×11cm

※歯ごたえのやわらかい数の子を使用しています。数の子は折れや割れがある場合もございます。

能登半島の3商品について、お正月用として贈られる場合は、12月下旬以降のお届け日指定をお願いします。

能登を味わう 縁起物

能登の味を味わうために
応援消費
おねがい
プロジェクト
石川県



毎年人気



早割

<石川>能登半島
鮭懐石かまぼこ C-NF

75-0986 早本3,980円 惣4,298円
75-1185 通本4,900円 惣5,292円

えび・あなご・さけ・きす・香り箱各120g×1
【賞】30日【外寸】15×27×5cm

よかった!の声
美味しくて美しく、
見栄えのする品でした。

よかった!の声
色々な味が楽しめて
うれしいです!!



早割

<石川>能登半島
鮭懐石蒲鉾・
オードブル蒲鉾セット DP

75-0994 早本4,180円 惣4,514円
75-1193 通本4,800円 惣5,184円

鮭懐石かまぼこ (香り箱・えび・さけ各120g×1)、かに小袖145g・祝太鼓130g×各1
【賞】30日【外寸】15×27×5cm

鮭風かまぼこ(香り箱・えび・さけ)と迎春用の彩り鮮やかな2種類のオードブルかまぼこの詰め合わせです。



早割

<石川>能登半島
鮭懐石蒲鉾・オードブル蒲鉾 DTA

75-1001 早本4,980円 惣5,378円
75-1207 通本5,500円 惣5,940円

鮭懐石かまぼこ(さけ・えび・香り箱各120g×1)、祝太鼓130g×1、かに小袖・能登の香各145g×1【賞】30日【外寸】28×17×4cm



海の幸(えび、さけ)、香り箱を用いた鮭懐石蒲鉾とチーズの入った切り口が鮮やかなオードブル蒲鉾の詰め合わせ。

それぞれの海の幸を生かし、彩り豊かに鮭風に仕立てた鮭懐石かまぼこです。5種類の美味しさをお楽しみいただけます。

新年をよろこぶ

鮎家の巻物



滋賀・昨年
第4位

早割

鮎家 お話合せ DW30

75-1019 早本2,900円 税3,132円
75-1215 通本3,000円 税3,240円

鮎家のあゆ巻190g・たら子淡雪180g×各1【賞】9ヶ月【外寸】26×22×4cm

年末年始のご馳走の一品にご利用ください。
あゆ巻とたら子淡雪に、しんの佃煮惣菜を加えた詰め合わせです。



滋賀・昨年
第9位

鮎家 お話合せ DW40

75-6160 本4,000円 税4,320円

鮎家のあゆ巻190g・たら子淡雪180g・にしん美味煮80g×各1【賞】6ヶ月【外寸】26×28×4cm

年末年始のご馳走の一品にご利用ください。
あゆ巻とたら子淡雪に、しんの佃煮惣菜を加えた詰め合わせです。



滋賀・昨年
第7位

鮎家 お話合せ DW50

75-1027 早本4,900円 税5,292円
75-1223 通本5,000円 税5,400円

鮎家のあゆ巻190g×1、たら子淡雪・吉祥サーモン巻各180g×1【賞】9ヶ月【外寸】26×28×4cm

錦松梅



※メーカーオリジナルの有田焼容器に入れてお届けします。

錦松梅 有田焼容器入

75-6178 本3,400円 税3,740円

有田焼容器入佃煮ふりかけ80g×2【賞】6ヶ月【外寸】13×25×8cm

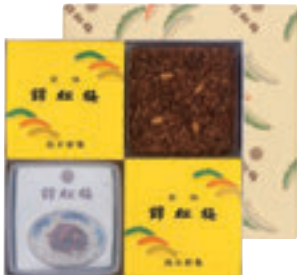

錦松梅 プラスチック容器入

75-6187 本3,400円 税3,672円

佃煮ふりかけ65g×4【賞】6ヶ月【外寸】25×25×5cm

鯉節、椎茸、松の美などの
山海の素材で作ります。
佃煮ふりかけ。



北海道産厚葉昆布で
北海道産の具材
(中芯)を巻いて
じっくりと
蒸込みました。

早割

北海道ぎょれん販売
北海道昆布巻

75-1036 早本5,000円 税5,400円
75-1231 通本5,400円 税5,832円

昆布巻(さけ・ほたて・にしん・ししゃも×各1)
【賞】6ヶ月【外寸】24×28×4cm



丹波篠山特産の
丹波黒大豆、
丹波大納言小豆を
使用した煮豆と、
国産粟を使用した
洗皮付き栗甘露煮
の詰め合わせ
です。

早割

丹波の煮豆と栗洗皮煮

75-1060 早本5,200円 税5,616円
75-1266 通本5,800円 税6,264円

丹波黒煮豆260g(固形量140g)・丹波大納言煮豆280g(固形量160g)・栗洗皮煮290g(固形量130g)×各1
【外寸】12×24×8cm

「活」車海老



※写真は
M-50です。

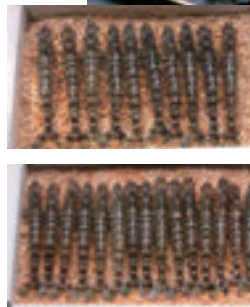

M-50

M-68

先様へは、事前のお届け日確
認のお電話はいたしません。
お届け日指定は承りますが、
時間帯指定は承る事ができま
せん。

早割

【賞】生食の場合はお早めにお召し上がりください。

お届け 12月28日まで

熊本・天草「活」車海老(養殖)
M-50

75-1044 早本4,700円 税5,076円
75-1249 通本5,000円 税5,400円

230g(8~12尾)【外寸】19×27×9cm

M-68

75-1052 早本6,500円 税7,020円
75-1257 通本6,800円 税7,344円

350g(12~18尾)【外寸】21×28×10cm

集いの
あったか



かにしゃぶ

囲んで美味しい

※写真は350gです。

鮮度抜群のかにを選び
一番おいしい脚だけを食やすく
殻を剥いてポーションにしました。
しゃぶしゃぶ、天ぷら、
バター焼きなど様々な食べ方が
お楽しみいただけます。

早割

朝日共販
生ずわいがに
棒ポーション 700g

75-1086 早本 **12,500円** 送13,500円
75-1282 通本 **12,800円** 送13,824円

オピリオ種700g (16~24本) (ロシアまたは
カナダ産)長さ約16cm (目安)
【外寸】26×32×6cm

生ずわいがに棒ポーションのサイズ (目安)

[350g]長さ約14cm (11~16本)
[700g]長さ約16cm (16~24本)

よかった!の声
美味しく
いただきました。

350g

75-1078 早本 **6,500円** 送7,020円
75-1274 通本 **6,800円** 送7,344円

オピリオ種350g (11~16本) (ロシアまたは
カナダ産)長さ約14cm (目安)
【外寸】27×22×9cm

人気

よかった!の声
食べごたえ十分。大満足。

カナダ産の濃厚な
ずわい蟹の甘みを
生のまま刺身でも
お召上がり
いただけます。



生食可

早割

八戸協和水産
生ずわい棒肉 (化粧箱) 2L

75-1095 早本 **8,500円** 送9,180円
75-1290 通本 **8,800円** 送9,504円

500g (16~20本) (カナダ産) 【外寸】17×22×4cm



バルダイ種

人気

早割 大型で身が太くしっかりした繊維質で、
味も濃厚なバルダイ種です。

マリネット
生ずわいがに (大サイズ) ハーフポーション 1kg

75-1108 早本 **10,500円** 送11,340円
75-1304 通本 **11,000円** 送11,880円

バルダイ種1kg (アメリカまたはロシア産) 脚の長さ約11~17cm (目安)
【外寸】26×34×7cm



バルダイ種

早割

マリネット
生ずわいがに (大サイズ)
ハーフポーション 750g

75-1116 早本 **8,500円** 送9,180円
75-1312 通本 **8,800円** 送9,504円

バルダイ種750g (アメリカまたはロシア産)
脚の長さ約11~17cm (目安)
【外寸】24×32×9cm



バルダイ種

早割

脚・爪・肩肉のセット

マリネット
生ずわいがに (特大サイズ)
ハーフポーション 1.5kg

75-1125 早本 **16,500円** 送17,820円
75-1320 通本 **16,800円** 送18,144円

バルダイ種1.5kg (アメリカまたはロシア産)
脚の長さ約13~18cm (目安)
【外寸】30×45×9cm

鍋



国産 ふく

福を呼び込む



国産天然の
まふくを
ちり鍋用に
セットしました。

早割

<福岡>ふく太郎本部
ふくちりセット

75-1141 早本4,500円 選4,860円

75-1347 通本5,000円 選5,400円

まふくちり身・アラ400g×1、ふく鍋だし45g×2、ポン酢35g×3、もみじおろし16g×1(天然まふく:国産)
【賞】30日【外寸】24×30×6cm

よかった!の声
とても美味しく、
料理のしおりも
役に立っています。



国産ふくを使用して、少人数用のフルコースをご家庭向けにセットしました。

早割

<福岡>ふく太郎本部
ふく冬の懐石

75-1159 早本9,800円 選10,584円

75-1355 通本10,000円 選10,800円

とらふく刺身50g(プラスチック皿21cm)・とらふく皮40g・ふくちり240g(アラ:とらふく・身:まふく各120g)・ゴマふくから揚げ用(粉付)200g×各1、ポン酢35g×3、もみじおろし16g×1(とらふく:国産/養殖、天然まふく:国産、天然ゴマふく:日本海西部、北部)【賞】30日【外寸】34×38×7cm

※写真はイメージです。

国産養殖のとらふく刺身の小皿と、
国産天然まふくちりのセットです。

早割

<福岡>ふく太郎本部
ふく料理セット

75-1133 早本5,000円 選5,400円

75-1338 通本5,200円 選5,616円

【とらふく刺身12g、とらふく皮10g、ポン酢10g・もみじおろし3g(17cmプラ皿)】×2、まふくちり200g(アラ60g・身140g)、ポン酢10g・もみじおろし3g×各2(とらふく:国産/養殖、天然まふく:国産)
【賞】30日【外寸】24×30×6cm

よかった!の声
美味しく
いただきました。



迎春

岩手 鴨鍋

旨みたっぷり



よかった!の声
つゆがとっても
美味しく、
調理も簡単で
助かっています。



早割

※写真はSK-K1です。

<岩手>アマタケ
あい鴨鍋セット SK-K1

75-1167 早本5,000円 選5,400円

75-1363 通本5,400円 選5,832円

あい鴨ローススライス200g×3(岩手県産)、鍋つゆ50g×6
【外寸】19×27×12cm

**あい鴨鍋セット
SK-K12**

75-1176 早本4,000円 選4,320円

75-1371 通本4,200円 選4,536円

あい鴨ローススライス200g×2(岩手県産)、鍋つゆ50g×4
【外寸】19×27×12cm

神戸水



よかった!の声
お肉が上等で素敵
でした。大満足。

早割

※写真は300gです。

人気

<兵庫>神戸菊水
神戸菊水
和牛ロースうすぎり 300g

75-1184 早割 本体5,600円 送料6,048円
75-1389 通割 本体6,200円 送料6,696円

300g(国内産)【賞】30日【外寸】17×25×4cm

600g

75-1192 早割 本体10,000円 送料10,800円
75-1397 通割 本体11,000円 送料11,880円

600g(300g×2)(国内産)【賞】30日
【外寸】17×25×8cm

早割

※写真は310gです。

人気

<兵庫>神戸菊水
神戸菊水 和牛もも
しゃぶしゃぶ用 310g

75-1206 早割 本体4,950円 送料5,346円
75-1401 通割 本体5,350円 送料5,778円

310g(国内産)【賞】30日【外寸】17×25×4cm

620g

75-1214 早割 本体9,300円 送料10,044円
75-1419 通割 本体10,300円 送料11,124円

620g(310g×2)(国内産)【賞】30日
【外寸】17×25×8cm

早割

※写真は310gです。

人気

<兵庫>神戸菊水
神戸菊水
和牛ももうすぎり 310g

75-1222 早割 本体4,950円 送料5,346円
75-1427 通割 本体5,350円 送料5,778円

310g(国内産)【賞】30日【外寸】17×25×4cm

620g

75-1230 早割 本体9,300円 送料10,044円
75-1436 通割 本体10,300円 送料11,124円

620g(310g×2)(国内産)【賞】30日
【外寸】17×25×8cm

特上のカルビと呼ばれている
部位で、1頭の牛からわずか
3%程しかとれない霜降り
が美しい三角バラを、焼
肉用にカットしています。

※写真は310gです。

早割

<兵庫>神戸菊水
神戸菊水 和牛カルビ
(三角バラ)焼肉用 310g

75-1248 早割 本体5,600円 送料6,048円
75-1444 通割 本体6,200円 送料6,696円

310g(国内産)【賞】30日
【外寸】17×25×4cm

620g

75-1256 早割 本体10,000円 送料10,800円
75-1452 通割 本体11,000円 送料11,880円

620g(310g×2)(国内産)【賞】30日
【外寸】17×25×8cm

早割

<兵庫>神戸菊水
神戸菊水
和牛カルビ(三角バラ)・
もも焼肉セット 630g

75-1265 早割 本体9,500円 送料10,260円
75-1460 通割 本体10,500円 送料11,340円

カルビ(三角バラ)焼肉用310g、もも焼肉用
320g(国内産)【賞】30日【外寸】17×25×8cm

早割

<兵庫>神戸菊水
神戸菊水 和牛ロース・もも
うすぎりセット 610g

75-1273 早割 本体9,500円 送料10,260円
75-1478 通割 本体10,500円 送料11,340円

和牛ロースうすぎり300g、和牛ももうすぎり
310g(国内産)【賞】30日【外寸】17×25×8cm

迎春

松屋

近江牛



※写真は600gです。

指定牧場から一頭一頭厳選して仕入れた良質の近江牛を、
じっくり熟成させてお届けしています。

人気

<滋賀・大津>松喜屋
近江牛 すき焼き・
しゃぶしゃぶ用 400g

75-6208 本体8,000円 送料8,640円
400g(ロース・かたロース)(滋賀県産)
【賞】120日【外寸】21×27×6cm

600g

75-6217 本体11,000円 送料11,880円
600g(ロース・かたロース)(滋賀県産)
【賞】120日【外寸】21×27×6cm

<滋賀・大津>松喜屋
近江牛 あみ焼き用 450g

75-6225 本体6,000円 送料6,480円
450g(モモ・バラ)(滋賀県産)
【賞】120日【外寸】21×27×6cm



<滋賀・大津>松喜屋
近江牛 すき焼き・あみ焼き用 900g

75-6233 本体10,800円 送料11,664円
すき焼き用450g(モモ・バラ)・あみ焼き用450g(モモ・バラ)×
各1(計900g)(滋賀県産)【賞】120日【外寸】24×30×6cm

滋賀・昨今
第1位

よかった!の声
美味しかったです。

<滋賀・大津>松喜屋
近江牛 すき焼き用 450g

75-6195 本体5,000円 送料5,400円
450g(モモ・バラ)(滋賀県産)
【賞】120日【外寸】21×27×6cm

神戸牛



早割

熱を加えると「サシ」が溶けて、肉本来の味と脂肪の香りが溶け合い、特有のとろけるような味わいを醸し出します。

イサミ
神戸牛すき焼き用モモ

75-1281 早本 **7,300円** 送7,884円
75-1487 通本 **7,800円** 送8,424円

450g(兵庫県産)【賞】6ヶ月【外寸】28×19×11cm



早割

イサミ
神戸牛すき焼き用肩ロース

75-1311 早本 **7,300円** 送7,884円
75-1517 通本 **7,800円** 送8,424円

400g(兵庫県産)【賞】6ヶ月【外寸】28×19×11cm

松阪牛



早割

ビーフマイスター
松阪牛 しゃぶしゃぶ用 300g

75-1299 早本 **5,400円** 送5,832円
75-1495 通本 **6,000円** 送6,480円

モモ・バラ300g(三重県産)【賞】30日【外寸】19×27×7cm



早割

ビーフマイスター
松阪牛 しゃぶしゃぶ用 500g

75-1329 早本 **8,500円** 送9,180円
75-1525 通本 **9,000円** 送9,720円

モモ・バラ500g(三重県産)【賞】30日【外寸】19×27×7cm



早割

丸善食品
松阪牛 すき焼き用 300g

75-1303 早本 **5,900円** 送6,372円
75-1508 通本 **6,200円** 送6,696円

肩スライス300g(三重県産)【賞】30日【外寸】25×17×5cm



早割

丸善食品
松阪牛 すき焼き用 500g

75-1337 早本 **9,600円** 送10,368円
75-1533 通本 **10,400円** 送11,232円

肩スライス500g(三重県産)【賞】30日【外寸】25×17×5cm

日本三大銘柄牛の一つとも呼ばれる松阪牛。肉の芸術品とも称される肉質で人気の高い「ハイルランド」。



ローストビーフ



早割

丸大食品
国産牛ローストビーフセット GM-60

75-1346 早本 **5,200円** 送5,616円
75-1541 通本 **6,200円** 送6,696円

国産牛ローストビーフ(サーロイン)350g、トリュフ仕立てソース90ml【外寸】15×27×6cm

国産牛サーロインを使用、真空調理法で肉の旨みを引き出し、ジューシーでやわらかな口当たりになりました。



早割

丸大食品
煌彩ローストビーフセット MRT-473

75-1354 早本 **3,200円** 送3,456円
75-1559 通本 **3,700円** 送3,996円

ローストビーフ(モモ)・特撰ロースハム(ブロックカット)各180g×1、黒胡椒ミートローフ170g・トリュフ仕立てソース90ml×各1(発色剤等使用)【賞】60日【外寸】16×31×7cm

人気の特撰ロースハムとローストビーフ、黒胡椒ミートローフを詰め合わせたギフトです。



早割

日本ハム
「本格派」ローストビーフ
7種セット NRB-54

75-1362 早本 **4,800円** 送5,184円
75-1567 通本 **5,500円** 送5,940円

ローストビーフ140g・ローストビーフソース50g・ロースハム160g・あらびきステーキ72g・ロース生ハム27g・ペッパーポロニア105g・あらびきミートローフ128g・ディナーソーセージ132g×各1(発色剤等使用)【賞】50日【外寸】16×26×11cm

30年以上「親しまれ続けているハムギフトです。様々なシーンでお楽しみいただけます。



早割

伊藤ハム
至福の洋食
田崎真也セレクション YO-40

75-1370 早本 **2,850円** 送3,078円
75-1576 通本 **3,000円** 送3,240円

低温真空調理ローストビーフ(もも)200g・トリュフ入りグレイビーソース30g×各1、デミグラスソースハンバーグ・デミグラスソースチーズ入りハンバーグ各120g×3【外寸】20×33×7cm

※ハンバーグは、はちみつ使用のため1歳未満の乳児には食べさせないでください。



早割

伊藤ハム
賛否両論ローストビーフ
笠原将弘監修 WR-40

75-1388 早本 **4,080円** 送4,406円
75-1584 通本 **4,380円** 送4,730円

ローストビーフ(もも)210g、ローストポーク280g、ローストビーフソース和風ゆず風味30g×2【外寸】17×24×8cm

笠原将弘監修。お肉の旨みを引き立てました。



早割
日本ハム
北海道 プレミアム
「美ノ国」ブロックセット
UKH-55 冷蔵 簡易 全包装
75-1396 **早割**4,700円 ~~5,076円~~
75-1592 **通常**5,000円 ~~5,400円~~
熟成ロースハム390g・熟成ももハム280g
(発色剤等使用)【賞】55日
【外寸】16×21×8cm

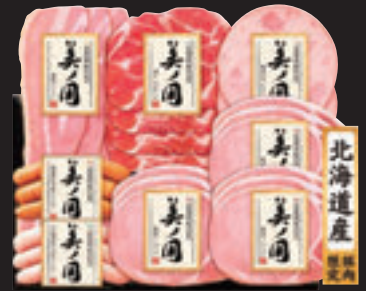

早割
日本ハム
北海道 プレミアム「美ノ国」
8点詰合せ UKH-48 冷蔵 簡易 全包装
75-1400 **早割**3,800円 ~~4,104円~~
75-1606 **通常**4,000円 ~~4,320円~~
熟成ロースハム45g×3、肩ロース生ハム30g・熟成ピアシケン
ケン40g・熟成ベーコン48g×各1、熟成あらびきウィンナー・
白い熟成あらびきウィンナー各60g×1 (発色剤等使用)
【賞】40日【外寸】16×25×7cm



早割
日本ハム
北海道 プレミアム「美ノ国」
7点詰合せ UKH-38 冷蔵 簡易 全包装
75-1418 **早割**2,980円 ~~3,218円~~
75-1614 **通常**3,400円 ~~3,672円~~
熟成ロースハム45g×2、肩ロース生ハム30g・熟成ベーコン
48g・熟成ピアシケンケン40g×各1、熟成あらびきウィン
ナー・白い熟成あらびきウィンナー各60g×1
(発色剤等使用)【賞】40日【外寸】16×25×7cm



早割
日本ハム
北海道 プレミアム「美ノ国」
9点詰合せ UKH-58 冷蔵 簡易 全包装
75-1426 **早割**4,500円 ~~4,860円~~
75-1622 **通常**5,000円 ~~5,400円~~
熟成ロースハム45g・熟成ロースハムステーキ50g×各2、熟
成ベーコン48g・肩ロース生ハム30g×各1、熟成ももハム・
熟成あらびきウィンナー・白い熟成あらびきウィンナー各
60g×1 (発色剤等使用)【賞】40日【外寸】16×25×9cm



早割
日本ハム
北海道 プレミアム「美ノ国」ブロック・
スライス UKH-53 冷蔵 簡易 全包装
75-1435 **早割**4,700円 ~~5,076円~~
75-1630 **通常**5,000円 ~~5,400円~~
熟成ももハム280g・肩ロース生ハム30g・熟成網焼きミート
ローフ164g×各1、熟成ロースハム45g×2、熟成あらびき
ウィンナー・白い熟成あらびきウィンナー各60g×1
(発色剤等使用)【賞】40日【外寸】16×25×9cm

本格派

早割
日本ハム
「本格派」バラエティ
6種ギフトセット 冷蔵 簡易 全包装
NH-427



75-1443 **早割**2,980円 ~~3,218円~~
75-1648 **通常**4,000円 ~~4,320円~~

ロースハム160g・ロース生ハム27g×各1、直火焼き焼豚・スモークハム各152g×1、特撰
ホワイトウィンナー・特撰あらびきウィンナー各66g×1 (発色剤等使用)
【賞】50日【外寸】17×29×8cm

早割
日本ハム
「本格派」ギフト5点詰合せ
NH-328 冷蔵 簡易 全包装



75-1451 **早割**2,850円 ~~3,078円~~
75-1657 **通常**3,580円 ~~3,866円~~

スモークハム・直火焼き焼豚各152g×1、
ロース生ハム27g・あらびきミートローフ
128g・ディナーソーセージ132g×各1 (発
色剤等使用)【賞】55日【外寸】15×22×8cm

30年以上、親しまれ続けているハムギフトです。
様々なシーンでお楽しみいただけます。



早割
日本ハム
「本格派」ギフト7点詰合せ NH-449 冷蔵 簡易 全包装
75-1469 **早割**3,980円 ~~4,298円~~
75-1665 **通常**4,500円 ~~4,860円~~

上級ホワイトロースハム340g・直火焼き焼豚152g・直火焼
ミートローフ128g×各1、スモークポロニア・ペッパーポロ
ニア各105g×1、特撰ホワイトウィンナー・特撰あらびきウ
ィンナー各66g×1 (発色剤等使用)
【賞】60日【外寸】17×29×8cm



早割
日本ハム
「本格派」ギフト6点詰合せ NH-549 冷蔵 簡易 全包装
75-1477 **早割**4,700円 ~~5,076円~~
75-1673 **通常**5,000円 ~~5,400円~~

上級ロースハム・上級ホワイトロースハム各340g×1、ロ
ース生ハム27g・スモークハム152g×各1、パストラミロ
ーフ・あらびきミートローフ各128g×1 (発色剤等使用)
【賞】55日【外寸】17×29×8cm



早割
日本ハム
「本格派」ギフト6点詰合せ NH-538 冷蔵 簡易 全包装
75-1486 **早割**4,980円 ~~5,378円~~
75-1681 **通常**5,280円 ~~5,702円~~

上級ロースハム340g・たれ漬け焼豚162g・ロース生ハ
ム27g・スモークハム152g・あらびきミートローフ128g・
ディナーソーセージ132g×各1 (発色剤等使用)
【賞】55日【外寸】16×26×11cm